MAGGIORI SERVIZI

- PLACEMENT
- BIBLIOTECHE
- ERASMUS
- LAB. LINGUISTICO
- S.E.D.
- CLA
- CUS

FUNZIONAMENTO DIDATTICA

- Programmazione didattica
- Svolgimento degli esami

DELPHI

Guida al funzionamento
del portale Delphi

PORTALE STUDENTI DI FACOLTÀ

- Linee guida sull'utilizzo
- Funzionalità «I Miei Corsi»

GUIDA DELLO STUDENTE

FAQ



MAGGIORI SERVIZI

- DESK IMPRESE
- BIBLIOTECHE
- ERASMUS
- LAB. LINGUISTICO
- S.E.D.
- CLA
- CUS



MAGGIORI SERVIZI

DESK IMPRESE

DESK IMPRESE



[Vai al sito!](#)

- L'Ufficio dedicato ai rapporti con le imprese, Stage e Placement promuove offerte di lavoro, stage, bandi, premi di laurea e organizza, in collaborazione con le aziende, eventi di orientamento al lavoro e recruiting. Assiste inoltre gli studenti nell'individuazione di opportunità.

deskimprese@economia.uniroma2.it

Career Center



[Vai al sito!](#)

BIBLIOTECHE

BIBLIO



[Vai al sito!](#)

- Ogni Facoltà/Macroarea ha la sua biblioteca. Nella facoltà di economia abbiamo la **Biblioteca Vilfredo Pareto** situata nell'**edificio ricerca (B)**
- In tutte le biblioteche si accede con la propria matricola tramite **App AFFLUENCES**.
Le biblioteche sono **aperte dal lunedì al venerdì dalle ore 9 alle ore 20**

MAGGIORI SERVIZI

SERVIZIO ELABORAZIONE DATI

SED



[Vai al sito!](#)

- Il S.E.D. costituisce il Centro di Servizi Informatici della Facoltà.
- Dispone di **un'aula informatica dedicata allo studio**, presso l'Edificio Ricerca (B) piano terra, con **32 postazioni (16 dotate di pc e 16 predisposte per dispositivi portatili)**. Aperta dal **lunedì al venerdì dalle 9:00 alle 18:00**. **Ulteriori due aule informatiche ad uso didattico** presso l'Edificio Didattica (A) secondo piano (S2 - S4).
- È responsabile dello sviluppo del sito web di Facoltà, dei Dipartimenti e Corsi di laurea.
- Gestisce i canali social della pagina di Facoltà.
- Organizza seminari di Excel, Programmazione, Web Design...

LABORATORIO LINGUISTICO

LAB
LING



[Vai al sito!](#)

- Struttura di riferimento per l'organizzazione di corsi di lingua e preparazione al GMAT
- Offre **corsi a prezzi calmierati di lingua** (Inglese, Spagnolo, Francese, Cinese, Russo) e **preparazione alle certificazioni** (IELTS, FIRST, GMAT).
- Mette a disposizione 37 postazioni studio di cui 10 dotate di PC con funzionalità di autoapprendimento. È aperto dal **lunedì al venerdì dalle 10:00 alle 16:00**. È collocato **nell'Edificio Didattica (A) secondo piano** (Aula S3).

MAGGIORI SERVIZI

INFO POINT

INFO POINT

- Sportello informazioni e orientamento gestito dai tutor di Facoltà
- È aperto dal **lunedì al venerdì dalle 9:00 alle 13:00**.
- È situato presso l'**Edificio Didattica (A) piano terra**.
- I tutor sono a vostra disposizione per chiarire dubbi, curiosità su tutto ciò che concerne l'università. Potete chiedere anche consigli e informazioni riguardo: didattica, pratiche amministrative e servizi.

UFFICIO RELAZIONI INTERNAZIONALI DI FACOLTÀ

- Struttura di riferimento per la mobilità internazionale *incoming e outgoing* della nostra Facoltà.
- Si occupano del supporto in merito ai programmi di mobilità entro i confini europei e non solo.
- L'ufficio è aperto **lunedì e giovedì dalle 10:00 alle 13:00 mercoledì dalle 10:00 alle 13:00 e dalle 14:30 alle 16:00**. È collocato **nell'Edificio Ricerca (B) piano terra**.

UFF. RELAZIONI INTERNAZIONALI



[Vai al sito!](#)

MAGGIORI SERVIZI

CLA



[Vai al sito!](#)

CENTRO LINGUISTICO DI ATENEO (CLA)

- Struttura di riferimento per l'organizzazione dei servizi didattici riguardanti il conseguimento dell'Idoneità linguistica.
- Gestione dei riconoscimenti e delle equiparazioni dei titoli e supporto alla verbalizzazione delle prove di idoneità.

CENTRO UNIVERSITARIO SPORTIVO (CUS)

- Associazione sportiva dilettantistica per studenti, personale amministrativo e docenti che promuove lo sport all'interno dell'università.
- Sport individuali (Padel, Tennis)
- Sport di squadra (Calcio, Basket)
- Corsi Fitness (Yoga, Salsa)

CUS



[Vai al sito!](#)

ERASMUS +

È il programma dell'Unione Europea per l'istruzione, la formazione, la gioventù e lo sport. È un Programma di mobilità che prevede l'erogazione di un contributo e si sviluppa in base ad accordi bilaterali concordati tra l'Università degli Studi di Roma "Tor Vergata" e le Università Partner europee.

- Il periodo va dai 2 ai 12 mesi per ogni ciclo di studio
- Pubblicazione del **Bando ERASMUS +** previsto per GENNAIO / FEBBRAIO
- Pubblicazione del **Bando Overseas** previsto per MAGGIO
- Pubblicazione del **Bando Traineeship** previsto tra SETTEMBRE e MAGGIO

[Vai al sito!](#)



FUNZIONAMENTO DIDATTICA

- Programmazione didattica
- Svolgimento degli esami



PROGRAMMAZIONE DIDATTICA

- Due semestri
- Ogni semestre è suddiviso in due moduli



[Vai al sito!](#)

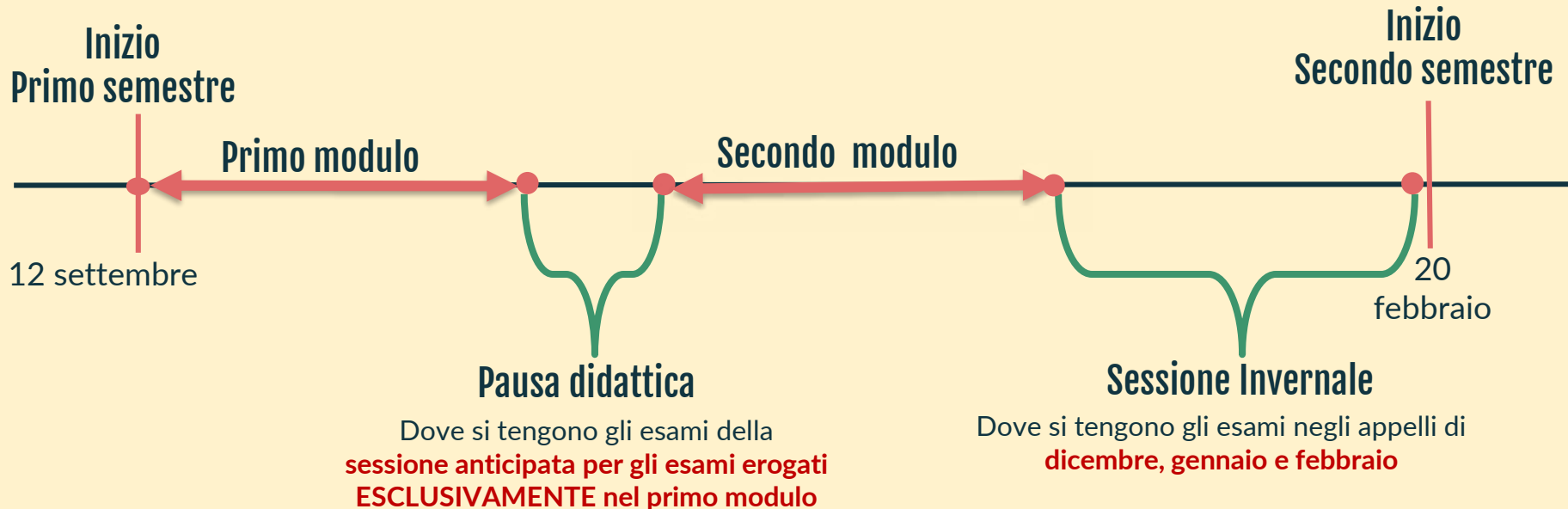

SVOLGIMENTO DEGLI ESAMI

- COME SI PRENOTA UN ESAME?
Gli esami si prenotano tramite il portale Delphi

ESAMI

- Prenotazione Aule
- Prenotazione esami
- Esami verbalizzati
- Frequenza corsi di insegnamento
- Esami in corso di verbalizzazione
- Verbali di interesse non chiusi

AREA ESAMI

Prenota Esame
Visualizza o Cancella Prenotazioni
Calendario Prove di Esame

AREA ESAMI

- Ordina per Esame
- Ordina per docente
- Ricerca esame
- Ricerca docente

INDIETRO AVANTI



FAQ

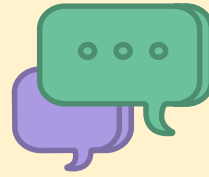

- **Cosa si intende per SALTO D'APPELLO?**



Per salto d'appello si intende il NON permettere allo studente che non supera l'esame in un determinato appello, di sostenere l'esame nell'appello immediatamente successivo.

- nel pre-appello il salto d'appello non si applica (se non supero l'esame a dicembre posso sostenerlo a gennaio); però il professore a sua discrezione può escludere la possibilità di sostenere l'esame nel terzo appello disponibile (febbraio).

- **Cosa sono i CFU?**



I CFU sono i **Crediti Formativi Universitari** e sono gli indicatori con cui, nelle università italiane, viene misurato il carico di lavoro richiesto allo studente per frequentare le lezioni e preparare l'esame. **Maggiore quindi è il numero di CFU, maggiore sarà l'impegno richiesto per preparare un esame.** 1 CFU corrisponde a **25 ore di studio** e/o lavoro: se dovete fare l'esame di Inglese da 6 CFU, significa che l'università ha calcolato che per voi sono necessarie 6 x 25 ore tra lezioni e studio a casa per potervi presentare preparati all'esame.

Per le **lauree triennali** bisogna ottenere **180 CFU** suddivisi nei tre anni (60 ogni anno);

PORTALE STUDENTI ECONOMIA.UNIROMA2

- Linee guida sull'utilizzo
- Funzionalità i miei corsi



[Vai al sito!](#)



FUNZIONAMENTO POSRTALE STUDENTI ECONOMIA

PRESENTAZIONE	ISCRIZIONI	GUIDA DIDATTICA	STUDIARE ALL'ESTERO	STAGE E PLACEMENT	PROSEGUI GLI STUDI
PIANI DI STUDIO	PROGRAMMAZIONE DIDATTICA	CORSI EROGATI - ESAMI	ORARIO DEI CORSI	ESAMI OPZIONALI NON CONSIGLIATI	INSEGNAMENTI NON ATTIVI
PROVA FINALE E LAUREA			TUTORAGGIO DIDATTICO		

8011137 - 9 CFU - SECS-P/08

MARKETING

Poggesi Sara

8011217 - 6 CFU - SECS-S/06

MATEMATICA FINANZIARIA

I Canale

II Canale Manzini Francesco

8011761 - 12 CFU - SECS-S/06

MATEMATICA GENERALE

I Canale MORINELLI VINCENZO

II Canale GIORGETTI LUCA

8011118 - 9 CFU - SECS-P/01

MICROECONOMIA

I Canale Becchetti Leonardo

II Canale Mennini Francesco Saverio

8011126 - 6 CFU - SECS-P/10

ORGANIZZAZIONE AZIENDALE

I Canale Decastri Maurizio

II Canale Hinna Alessandro

MATEMATICA GENERALE

I canale

VINCENZO MORINELLI

Programma

Avvisi

Docenti

Calendario Lezioni

Esami

Materiale Didattico

Info

I miei Corsi

Programma: troverete il programma dettagliato del corso

Avvisi: qui il docente pubblicherà notizie sulle lezioni, esami, avvisi generali ect.

Calendario delle lezioni: trovate il calendario dettagliato di tutte le lezioni dell'insegnamento con indicata anche l'aula dove si svolgeranno

Esami: saranno pubblicate tutte le date degli appelli dell'insegnamento

Materiale didattico: il docente pubblicherà il materiale del corso che vorrà rendervi fruibile durante il corso, come slides, testi di esercitazioni, vecchi esami ect.

I miei Corsi: fondamentale per ricevere tutti gli avvisi che il docente vi darà tramite mailing list e per avere il proprio orario dei corsi personalizzato (vedi slide funzionamento i miei corsi)

FUNZIONAMENTO «I MIEI CORSI»

FRANCESCO TORLAI
Portale studente
Logout
OR VERGATA
UNIVERSITY OF ROME

My Courses

EMPIRICAL BANKING
Prof. Stefano Calazza

ASSET MANAGEMENT
Prof. Ugo Pomante

Timetable

If you have added at least one course you can now access your **customized timetable**

Calendar A.Y. 2022-2023

All courses | 1st year | 2nd year | My timetable

show/hide just lectures

Date	Time	Course	Room	Type
Wednesday 02 November 2022				
11:00 - 13:00		EMPIRICAL BANKING - Calazza S.	Aula 98	Lecture
14:00 - 16:00		ASSET MANAGEMENT - Pomante U.	Aula 94	Lecture
Thursday 03 November 2022				
11:00 - 13:00		EMPIRICAL BANKING - Calazza S.	Aula 50	Lecture
14:00 - 16:00		ASSET MANAGEMENT - Pomante U.	Aula 94	Lecture
Monday 07 November 2022				
11:00 - 13:00		EMPIRICAL BANKING - Calazza S.	Aula 98	Lecture
14:00 - 16:00		ASSET MANAGEMENT - Pomante U.	Aula 94	Lecture

DELPHI

- GUIDA AL FUNZIONAMENTO DEL PORTALE DELPHI



DELPHI

Per accedere alla propria area personale basta farlo dal riquadro a sinistra



[Vai al sito!](#)

UNIVERSITÀ DEGLI STUDI DI ROMA TOR VERGATA

Homepage Area Docenti Area Studenti   *Delphi*

AREA STUDENTI

INFORMAZIONI E SUPPORTO Richiesta informazioni Richiesta di supporto	1 <ul style="list-style-type: none">• Iscrizione alle prove di ammissione / iscrizioni ai test obbligatori di valutazione della preparazione iniziale• Richiesta verifica requisiti curriculari• Richiesta di ammissione corsi in lingua inglese - Application AA. 2022/2023	MAGGIORI INFORMAZIONI Benvenuti nel sito <i>Delphi</i> Area Studenti. Puntando il cursore su ciascuno degli argomenti riportati nel Box si otterranno maggiori informazioni relative al testo selezionato
AREA PERSONALE Accedi Recupera password	2 <ul style="list-style-type: none">• Preimmatricolazione• Immatricolazione• Trasferimento da altro Ateneo (in entrata)• Immatricolazione con abbreviazione di corso	
Offerta formativa OFF.F.	3 <ul style="list-style-type: none">• Iscrizione anni successivi al primo (tasse e contributi)• Iscrizione come studente a tempo parziale• Iscrizione corsi singoli	
QUEST TEST QUESTIONARIO ON LINE	4 <ul style="list-style-type: none">• GESTIONE ON-LINE DELLA CARRIERA (Adempimenti, servizi e opportunità per studenti già iscritti)	
GUIDA 		

Area personale

DATI PERSONALI	<ul style="list-style-type: none">• Modifica password• Visualizza e Modifica dati personali <p>Data ultima dichiarazione resa relativamente all'osservanza delle indicazioni in merito alla normativa Covid:02/11/2021</p>
PAGAMENTO TASSE E CONTRIBUTI	<ul style="list-style-type: none">• Autorizzazione acquisizione isee tramite banca dati Inps• Gestione Tasse Universitarie• Visualizza Attestazione ISEE AA 2021/2022 <p>Richiesta esonero parziale tasse e contributi</p>
ESAMI	<ul style="list-style-type: none">• Prenotazione Aule• Prenotazione esami• Esami verbalizzati• Frequenza corsi di insegnamento• Esami in corso di verbalizzazione• Verbali di interesse non chiusi
DURANTE LA CARRIERA	<ul style="list-style-type: none">• Richiesta di Passaggio di corso <p>Richiesta di Trasferimento in uscita Esistono uno o più verbali di interesse non chiusi</p> <ul style="list-style-type: none">• Ristampa domanda di iscrizione/immatricolazione <p>Cancella la domanda di iscrizione</p> <p>Richiesta sospensione Esistono uno o più verbali di interesse non chiusi</p> <ul style="list-style-type: none">• Richiesta iscrizione tempo parziale 2021/2022 <p>Rinuncia agli studi Esistono uno o più verbali di interesse non chiusi</p>
ESAME DI LAUREA	<ul style="list-style-type: none">• Gestione Domanda di Laurea
ALTRI SERVIZI	<ul style="list-style-type: none">• Attivazione altri servizi
BORSE DI STUDIO / INCARICHI COLLABORAZIONI	<p>Domanda per incarico di collaborazione part-time 2021/2022: Procedura non ancora attiva</p> <p>Domanda per l'assegnazione di un contributo per le spese per la locazione 2020/2021: Per poter richiedere il beneficio occorre essere iscritti all'anno accademico corrente</p>
CERTIFICATI	<ul style="list-style-type: none">• Richieste Certificati• Stampa Certificati

Tasse e contributi

PAGAMENTO TASSE E CONTRIBUTI

- Autorizzazione acquisizione isee tramite banca dati Inps
 - **Gestione Tasse Universitarie**
 - Visualizza Attestazione ISEE AA 2021/2022
- Richiesta esonero parziale tasse e contributi



- **Entro quando va presentato l'ISEE?**

Gli studenti che intendono usufruire della riduzione dei contributi universitari rispetto all'importo massimo dovranno, attraverso la propria area riservata del portale Delphi, provvedere ad autorizzare l'Ateneo ad acquisire dalla banca dati dell'INPS, l'attestazione ISEE-Università richiesta entro il 16 DICEMBRE 2022.



- **Quando sono le scadenze delle rate universitarie?**

Per controllare le scadenze delle rate universitarie recarsi sul portale Delphi e **selezionare gestione tasse**. In linea di massima dipende se avete scelto di pagare le tasse in un'unica soluzione o due. La scadenza della **seconda rata** (la prima era quella di iscrizione) è il **31-03-2023** (che sarà metà importo per chi ha diviso in due tranches o l'importo totale per chi ha deciso di pagare tutto in un'unica soluzione), mentre per la **terza rata** è il **31-05-2023**.

FAQ

- ***Ci sono agevolazioni per gli studenti?***

È possibile informarsi sulle nuove agevolazioni sul sito
“Agevola Tor Vergata”



[Vai al sito!](#)

Inoltre, per poter usufruire della scontistica, è necessario dimostrare l'affiliazione a Tor Vergata attraverso badge, o tramite altra documentazione idonea ad accertare l'appartenenza all'Università (libretto di iscrizione, certificato digitale producibile e stampabile autonomamente da Delphi, tessera di riconoscimento, cedolino mensile)



Esami

ESAMI

- Prenotazione Aule
- Prenotazione esami
- Esami verbalizzati
- Frequenza corsi di insegnamento
- Esami in corso di verbalizzazione
- Verbali di interesse non chiusi

- **Esami in corso di verbalizzazione:**
Importante comunicare ai professori eventuali incongruenze riguardo il voto registrato entro 3gg dall'email di notifica della verbalizzazione avvenuta
- **Esami verbalizzati:**
È qui che viene visualizzata tutta la carriera accademica e dove potete consultare la media ponderata, importante ai fini del calcolo del voto di laurea



Altri servizi

ALTRI SERVIZI

• Attivazione altri servizi

SERVIZI FORNITI

1. Attivazione Microsoft Office365
(e-mail, network-disk, etc.)
Per maggiori informazioni clicca [QUI](#)
2. Codice Attivazione MathLab
3. Codice Attivazione MyCampusXApp
4. Codici Attivazione National Instruments
5. Attivazione Licenza Mathematica

INDIETRO

Tramite l'account fornito dall'università (students) è possibile usufruire gratuitamente di molteplici servizi

