



The
University
Of
Sheffield.

COME ARRIVARE A SHEFFIELD

- La soluzione migliore è prendere il volo da Roma Ciampino per Manchester con Ryanair, poiché di solito è il più economico. Da Manchester Airport per arrivare a Sheffield ci vuole circa un'ora e mezza di treno → la stazione si trova all'interno dell'aeroporto (circa 10-15 min a piedi).
- Altri aeroporti nelle vicinanze: Nottingham (East Midlands), Birmingham, Liverpool.



ACCOMMODATION

- L'Università offre degli alloggi convenzionati situati nella **City** (nel centro città e adiacente agli edifici dell'Università) ed a **Ranmoor ed Endcliffe** (a 20 min circa di distanza con l'autobus dal centro e dall'Università).
- Tra le accommodation private ci sono: iQ Student Accommodation, Student Roost, Unite Students
- Potrete anche rivolgervi a delle agenzie che vi aiutano nella ricerca di un alloggio nel ramo privato (es. SpareRooms, Zoopla).
- Non è necessario prendere casa vicino al Management School poiché le lezioni non si terranno tutte lì. Vi consigliamo di prendere come riferimento the Diamond building!

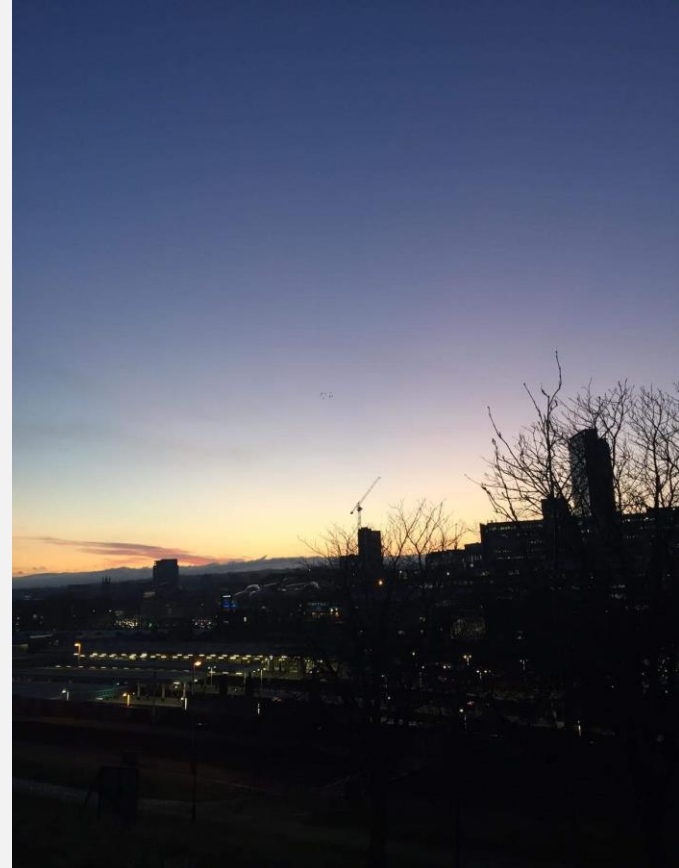

ORIENTARSI

- La settimana precedente l'inizio delle lezioni ci sarà una **Welcome Week** durante la quale vi sarà consegnata la **Ucard** e vi segnerete ai corsi.
- Partecipate alle **Society Fair**: potete iscrivervi alle società (associazioni di studenti) per fare nuove amicizie!
- Fate la richiesta per il **Mentor**: vi sarà utile per destreggiarvi nelle vostre prime settimane.
- Scaricate le app **Blackboard** e **iSheffield** (orari corsi, voti, avvisi, materiale didattico ecc...).
- Scaricate l'app **FirstBus** per muovervi con facilità con gli autobus ed acquistare i biglietti con lo sconto studenti.
- Praticamente ovunque potrete usufruire dello sconto studenti presentando la vostra Ucard.

OTTIMA
POSIZIONE PER
VIAGGIARE!

- **Liverpool, Manchester, Leeds, York, Nottingham...** sono tutte mete molto vicine facilmente raggiungibili con il treno, ottime per gite di un giorno.
- **Londra** è facilmente raggiungibile in sole 2 ore con il treno veloce. Altrimenti ci sono le compagnie low cost di autobus come Megabus o National Express.
- Per **Dublino** Ryanair offre biglietti a partire da 17 £ a tratta (2/3 giorni sono sufficienti per visitarla bene).
- Sfruttate i viaggi organizzati da associazioni come **City Life Sheffield, Give It A Go e Let's go Sheffield**: prezzi vantaggiosi e organizzazione dell'intera giornata.
- Fate la **National Rail Card 16-25**; costa £30 ma vi garantisce uno sconto del 30% su ogni biglietto del treno acquistato. Se acquistate in anticipo i biglietti troverete prezzi convenienti.

SHEFFIELD UNIVERSITY

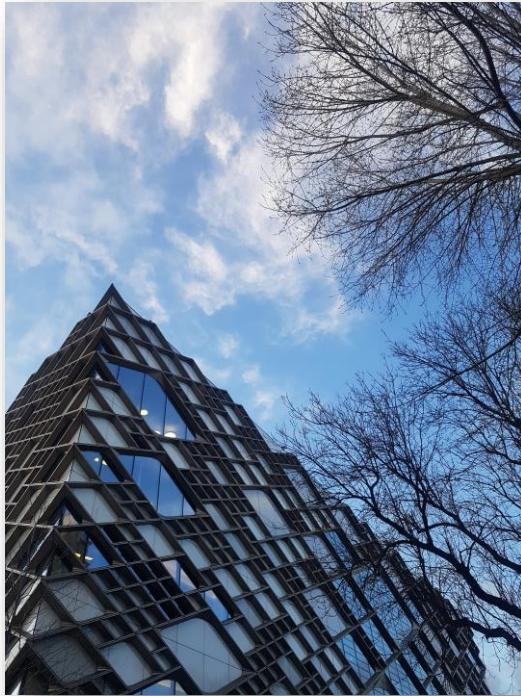

The Diamond



Management School



Students' Union

A WORLD TOP 100 UNIVERSITY

Tra le 5 migliori università britanniche per l'esperienza studentesca e la migliore students' union per 10 anni consecutivi.

L'Università è classificata al 78° posto nel mondo, 13° nel Regno Unito e in cima a Yorkshire e Humber nella classifica QS World University 2020.

L'Università è al 22° posto su 250 università in Europa per la qualità dell'insegnamento in tutto il mondo, l'European Teaching Rankings

La maggior parte di pub e clubs si trovano lungo la **West Street**...dove vedrete cose che voi uomini non potete nemmeno immaginare. Locali molto carini potrete trovarli anche su **Division Street** e **Leopold Square**.

Molti party (i migliori) saranno tenuti anche all'interno della **Students' Union**.

Ancora Tips:

1. Un buon italiano medio esce su tarda serata. Mai niente di più sbagliato. Le serate iniziano molto presto (5/6pm). Stessa cosa per le cene (7/7:30 pm).
2. Sheffield è la città dove è nato il calcio! Andate a vedere una partita al Bramall Lane o, per i più alternativi, iceHockey! Sheffield ha una squadra molto importante di iceHockey (Sheffield Steelers).. Perché non vedere una partita? In fondo in Italia non è diffuso come sport e potrebbe essere una cosa davvero esclusiva!
3. Per qualsiasi evento sportivo (come nel caso di icehockey) o serale organizzato da Students' Union, rivolgersi al Box Office all'interno della medesima struttura.
4. Visitate..visitare..Visitare.

COSA FARE
LA SERA

GOOD LUCK
and
ENJOY!

Contatti:

[Cecilia Papadia: cecilia.papadia@gmail.com](mailto:cecilia.papadia@gmail.com)

[Maria Beatrice Palazzino: mariabeatrice10.06@gmail.com](mailto:mariabeatrice10.06@gmail.com)